

CONSERVATORIO STATALE DI MUSICA
"O. RESPIGHI" DI LATINA

Progetto	LAVORI DI RIQUALIFICAZIONE ENERGETICA, DELLA SEDE DISTACCATA DEL CONSERVATORIO "O. RESPIGHI" DI LATINA
Fase	PROGETTAZIONE ESECUTIVA

Progettista Ing. Andrea FABRI Ordine degli Ing. Della Prov. Di Latina - A185 Viale Italia 1 - 04100 - Latina Tel. +39 348.638065 e-mail: fabri.andrea@pec.com pec.andrea.fabri7@suppec.eu	Richiedente CONSERVATORIO STATALE DI MUSICA "O. RESPIGHI" DI LATINA Via Elio 32, 04100 Latina (Italy) E-mail: ufficio.gestione@comlatina.it PEC: info@pec.comlatina.it
Timbro e Firma (Ing. Andrea FABRI)	Timbro e Firma (Il R.U.P. dott. Maurizio Narducci)
Gruppo di lavoro Arch. Daniele DRIGO (Progettazione Architettonica)	

01	13.12.2020	Scorporazione lavori di riqualificazione energetica sede distaccata	A.F.	A.F.	M.N.
Rev.	Data	Descrizione	Redatto	Revisionato	Approvato
TITOLO Pianta disposizione dei punti di illuminazione			TIE01		
			Codice	PG2020-02/E-TAV-TIE-01-01	

La riproduzione totale o parziale di questo documento è vietata dalla legge

LEGENDA	
ANTE	POST
4xTL5-14W/840	4xLED-8W/840
2xT5-54W/840	NUOVI CONTROSOFFITTI

ANTE OPERAM

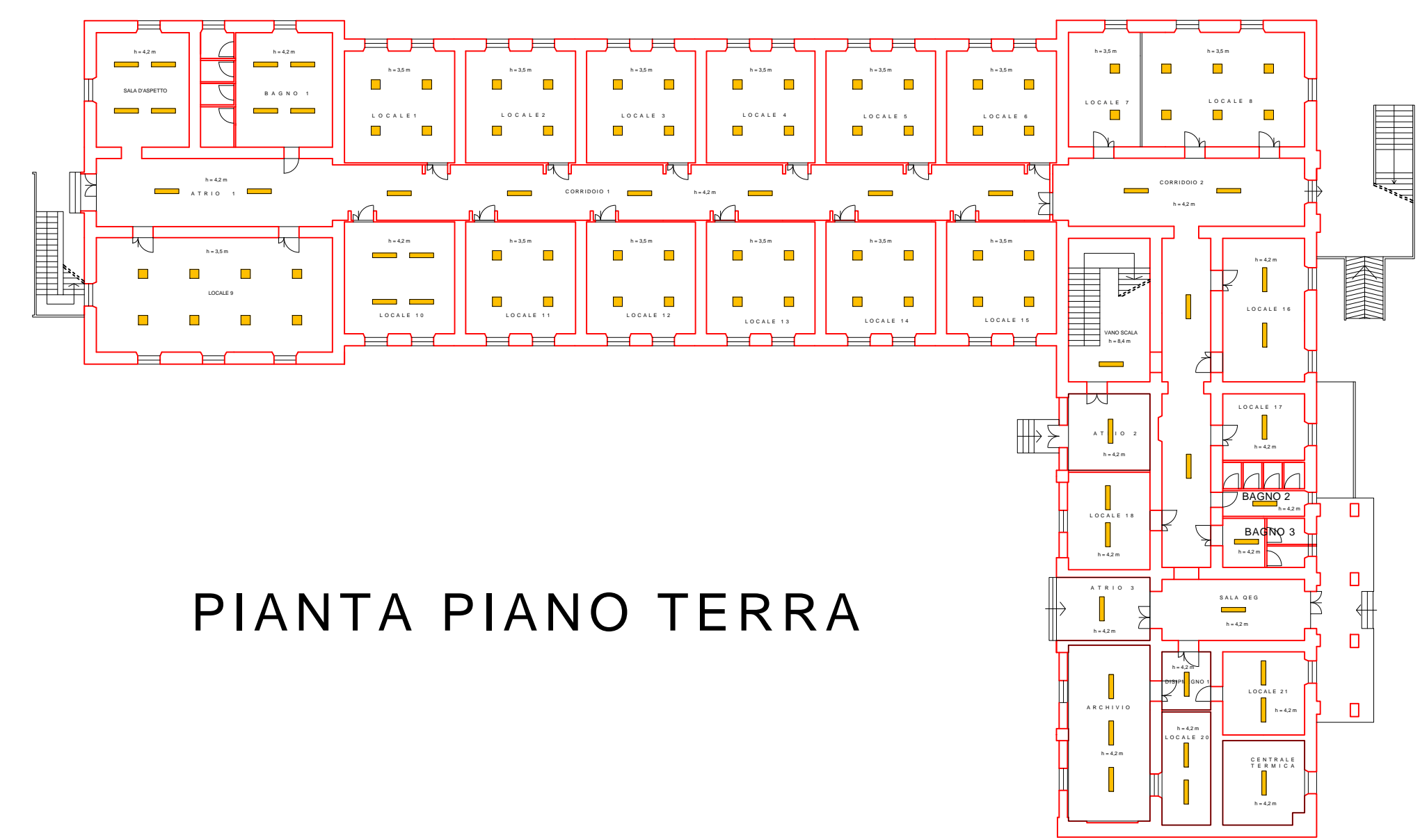

PIANTA PIANO TERRA

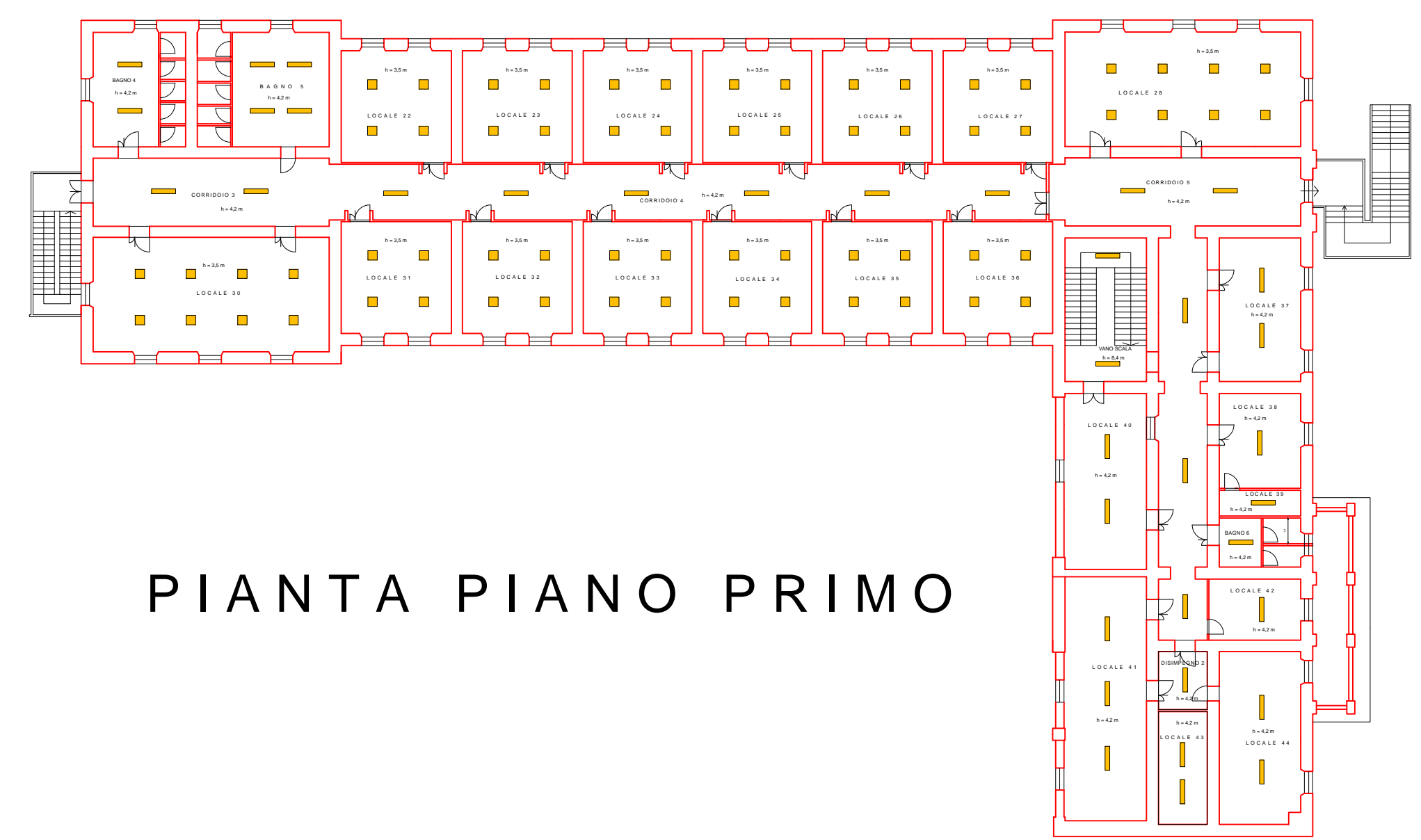

PIANTA PIANO PRIMO

POST OPERAM

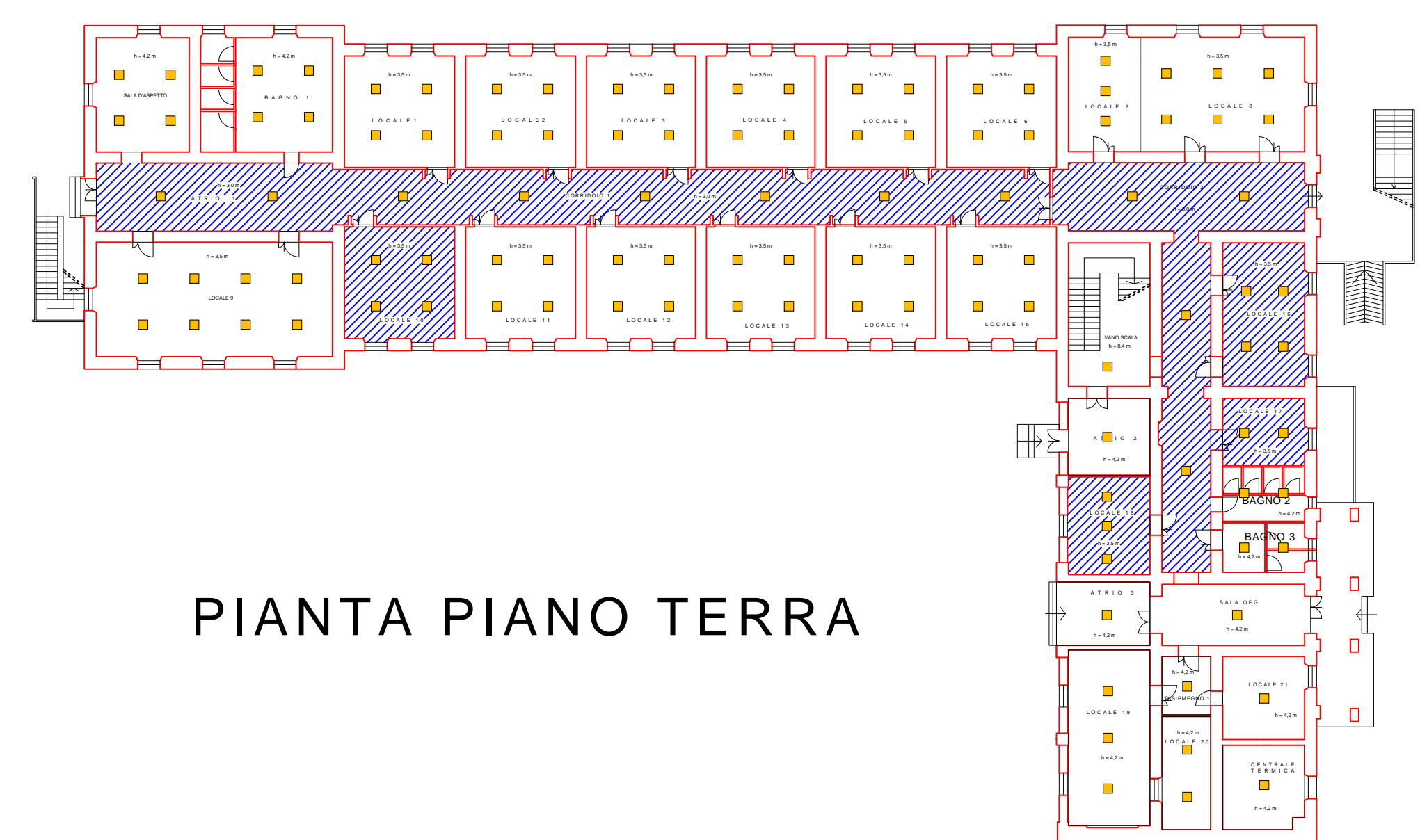

PIANTA PIANO TERRA

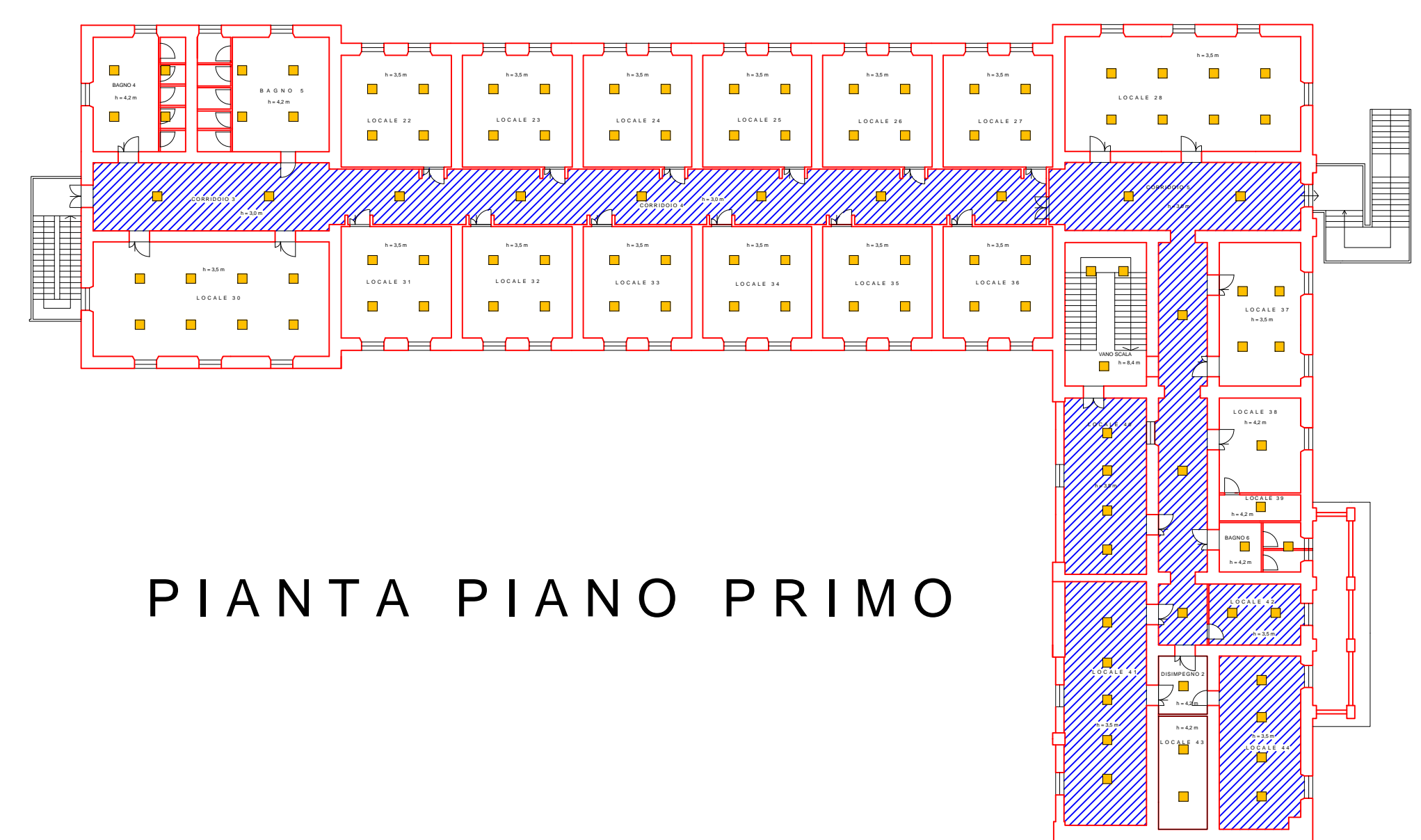

PIANTA PIANO PRIMO