CONSERVATORIO STATALE DI MUSICA
"O. RESPIGHI" DI LATINA

Progetto	LAVORI DI RIPRISTINO FUNZIONALE DEL CONSERVATORIO DI MUSICA "O. RESPIGHI" DI LATINA
Fase	PROGETTAZIONE ESECUTIVA

Progettisti Ing. Angelo Nardella Via Ugo Ciamarra, 119 Cap. 12100 Tel. 0171 - 412711 Fax 0171 - 412711 C.F. NRDANG72M05D205Z P.I. 02616950041 Collaboratori Geom. Fabio Ciarlo Geom. Luca Ciarlo Geologo Partner Dott. Geologo Giampaolo Ciotolanu	Referente CONSERVATORIO STATALE DI MUSICA "O. RESPIGHI" DI LATINA Via Ugo Ciamarra 04100 - Latina (LT) Dirigente Pro-tempore Dott. Ing. Angelo Nardella

N°	G. e mese	TRASMISSIONE ELABORATI VIGENTI	STR.	T. S.	REV.
Rev.	Data	Descrizione	Redatto	Revisionato	Approvato
0					

TAV.2

PIANTE PIANO TERRA E PIANO PRIMO
PIANTA COPERTURA E PROSPETTI
SEZIONI A-A E B-B

CODICE	**PLANIMETRIA DEL PIANO**
0	0

© COPYRIGHT 2020 STUDIO TECNICO ING. ANGELO NARDELLA

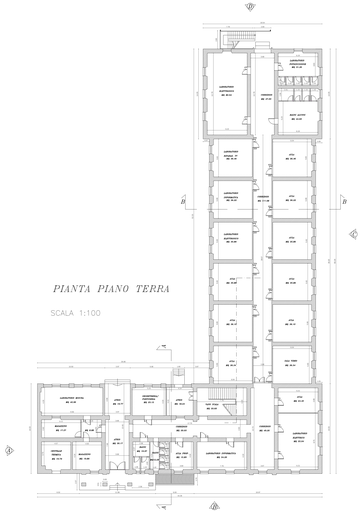
LABORATORIO DI ARMONIA
AULA
LABORATORIO DI ARMONIA
AULA
LABORATORIO DI ARMONIA
AULA